Soy Feliz

O Lord, I Offer

Edition # 70486-Z3

Emilio Vicente Matéu
Arreglo de Gregorio Reyes

INSTRUMENTO en Do

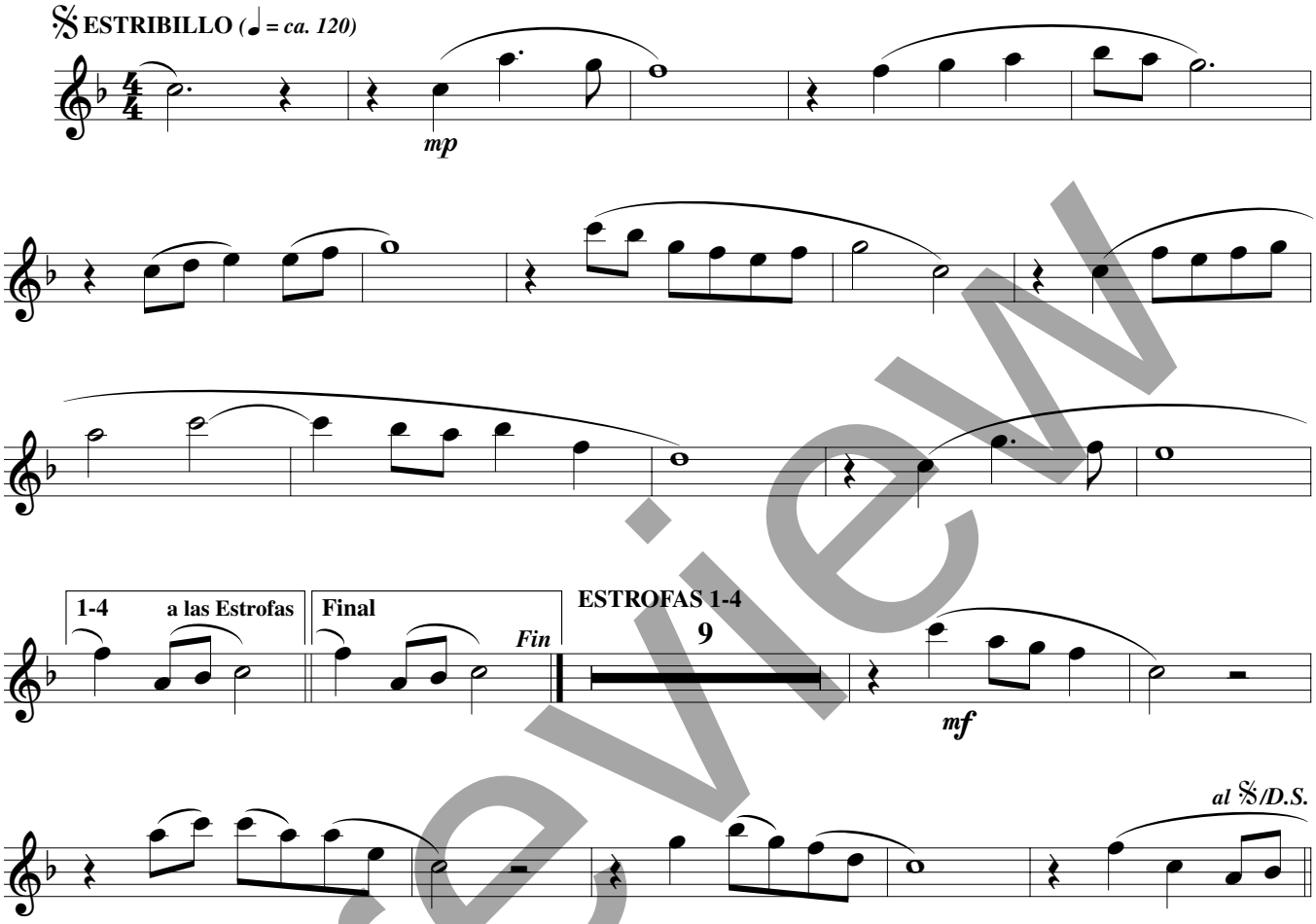

© 1977, 2005, Emilio Vicente Matéu. Obra publicada por OCP Publications, 5536 NE Hassalo, Portland, OR 97213. Derechos reservados.

Se usa con el octavo *Soy Feliz / O Lord, I Offer,* edición 20039.

Preview