

## SÁLVAME, SEÑOR

♩ Estrofas: Son Jalisciense (♩ = ca. 152)

1. La bar - ca se za - ran - dea - ba por - que el vien - to e -
2. Y sus dis - cí - pu - los di - cen con te - mor: "Es
3. An - tes de ca - da mi - la - gro, el Se - ñor se
4. A - ho - ra en es - te ban - que - te tam - bién hoy a
5. Nos das en tu sa - cra - men - to sal - va - ción y

1. ra con - tra - rio; \_\_\_\_\_ y el Se - ñor vi - no a
2. un fan - tas - ma", \_\_\_\_\_ y el Se - ñor les \_\_\_\_\_ da
3. re - ti - ra - ba \_\_\_\_\_ pa - ra es - tar siem - pre en \_\_\_\_\_ con -
4. mí me \_\_\_\_\_ lla - mas. \_\_\_\_\_ Pue - do de - cir que \_\_\_\_\_ tú
5. ple - na \_\_\_\_\_ gra - cia. \_\_\_\_\_ No so - mos dé - bi - les

1. e - llos \_\_\_\_\_ ca - mi - nan - do so - bre el \_\_\_\_\_ mar. \_\_\_\_\_
2. cal - ma: \_\_\_\_\_ "Na - da te - man pues soy \_\_\_\_\_ yo". \_\_\_\_\_
3. tac - to \_\_\_\_\_ con el Pa - dre en \_\_\_\_\_ o - ra - ción. \_\_\_\_\_
4. e - res \_\_\_\_\_ ver - da - de - ro Hi - jo de Dios. \_\_\_\_\_
5. al - mas, \_\_\_\_\_ nues - tra fe no mo - ri - rá. \_\_\_\_\_

### Estrillo

Ma - es - tro, si e - res tú, \_\_\_\_\_ man - da que

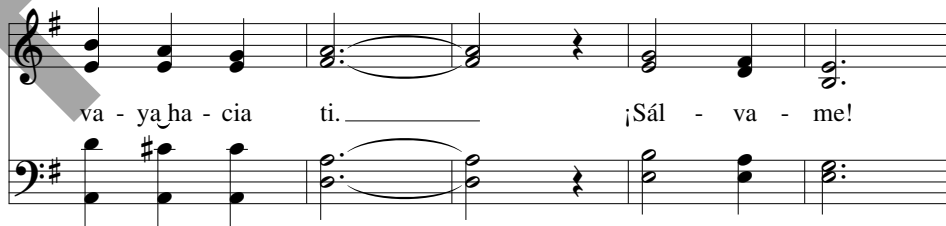

va - ya ha - cia ti. \_\_\_\_\_ ¡Sál - va - me!

SÁLVAME, SEÑOR, cont. (2)

¡Sál - va - me, Se - ñor! \_\_\_\_\_ ¡Sál - va - me!

¡Sál - va - me, Se - ñor! \_\_\_\_\_

1-4 Final  
*al*  $\text{S}$

Text: Based on Matthew 14:23-33; Eleazar Cortés, b. 1947.  
Music: Eleazar Cortés; arr. by Rodolfo López, b. 1965.  
Text and music © 2012, 2013, Eleazar Cortés. Published by OCP. All rights reserved.