

FORMADORES DE LA SOCIEDAD

Intro: Alegremente (♩ = ca. 138)

♩ Estribillo

4 *Soprano*

4 *Contralto*

4 *Tenor*

(Estribillo Final) For - ma - do - res de ___ la so -
For - ma - do - res de ___ la so -

- cie - dad ___ se - re - mos y la luz ___
- cie - dad ___ se - re - mos y la Bue -

— de Cris - to al mun - do lle - va - re - mos,
- na Nue - va a to - dos lle - va - re - mos,

par - ti - ci - pan - do ya - por - tan - do, ___ com -
par - ti - ci - pan - do siem - pre dan - do, ___ com -

pa - gi - nan - do con la Nue - va E - van - ge - li - za - ción.
 pa - gi - nan - do con la Nue - va E - van - ge - li - za - ción.

1, 2 *a las Estrofas* | 3 *al § (Estribillo Final)* | Final | 2 | Fin.

Estrofas

1. Hoy a - quí co - mien - za u - na e - ta - pa nue -
 2. Hoy nues - tras ra - í - ces jun - tos ce - le - bra -

1. - va, es nues - tra pre - sen - cia un ra - yo de luz.
 2. - mos, fies - ta de ma - ti - ces y dí - ver - si - dad.

1. — Hoy to - ma - mos car - go de nues - tras ac - cio -
 2. — So - mos la cer - te - za de un fu - tu - ro in - cier -

1. - nes, nues - tros co - ra - zo - nes
 2. - to, u - na gran ri - que - za

FORMADORES DE LA SOCIEDAD, cont. (3)



1. guía-dos___ por Je - sús. Ya ___ se es - cu - chan ___
2. de la ___ so - cie - dad. De - sa - fí - os ___



1. cla - ro y fuer - te ___ nues - tras
2. tan ___ cre - cien - tes, ___ de - ci -

(Estrofa 2)

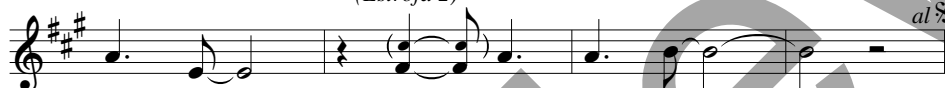

1. vo - ces ___ e - mer - gen - tes. ___
2. sio - nes ___ tan ___ ur - gen - tes. ___

País: ESTADOS UNIDOS (CENTRAL); English: BUILDERS OF SOCIETY

Letra y música: Santiago Fernández, n. 1971; arr. coral de Steve Grundy, n. 1955; © 2002, 2004, Sanfer Music, LLC (BMI).
Derechos reservados. Con las debidas licencias.