

SALMO 41/42: COMO BUSCA LA CIERVA

Respuesta (♩ = ca. 84) *1ª vez: Cantor, Todos repiten; después: Todos*

Co - mo bus - ca la cier - va co - rrien - tes de a - gua,

a - sí mi al - ma te bus - ca a tí, Dios mí - o.

Estrofa 1: Cantor

1. Mi al - ma tie - ne sed de Dios, mi al - ma tie - ne

1. sed del Dios vi - vo: ¿cuán - do en - tra - ré, cuán - do

1. en - tra - ré a ver el ros - tro de Dios? _____

Estrofa 2: Cantor

2. Có - mo mar - cha - ba al fren - te del gru - po

2. ha - cia la ca - sa del Se - ñor,

SALMO 41/42: COMO BUSCA LA CIERVA, cont. (2)

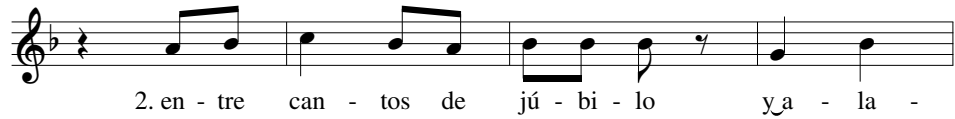

Estrofa 3: Cantor

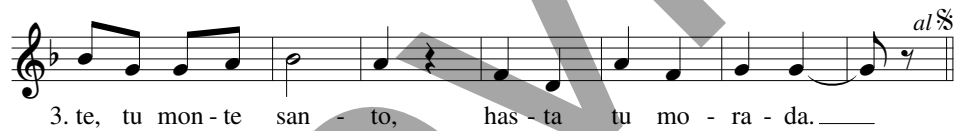

Estrofa 4: Cantor



País: ESPAÑA; English: LIKE A DEER THAT LONGS FOR RUNNING STREAMS

Letra: Salmo 41 (42), 3. 5bcd; Salmo 42 (43), 3-4, © 1970, Comisión Episcopal Española de Liturgia. Derechos reservados.

Con las debidas licencias.

Música: Alberto Taulé, 1932-2007; arr. coral de Scot Crandal, n. 1970, © 1996, 2014, Centre de Pastoral Litúrgica, Barcelona. Derechos reservados. Administradora exclusiva en EE. UU. y Canadá: OCP.