

Pregón Pascual

A ESTROFA 1 *Librementemente*

Do Re m
C Dm

Diácono/Sacerdote/Cantor

1. Alégrese, por fin, los coros de los ángeles, alégrese las jerarquías del cielo

Do Re m Do/Mi Sol
C Dm C/E G

1. y, por la victoria de rey tan po - de - roso, que las trom - petas a - nuncien la sal - va - ción.

ESTROFAS 2, 3

Do Re m7 Do
C Dm7 C

Diácono/Sacerdote/Cantor

2. Goce también la tierra, inundada de tanta cla - ri - dad, y que, radiante con el fulgor del rey
3. Alégrese tam - bién nuestra madre la I - glesia, revestida de luz tan

Re m7 Do/Mi Fa Sol
Dm7 C/E F G

2. e - terno, se sienta libre de la tí - niebla que cubría el orbe en - tero.
3. bri - llante; re - suene este templo con las aclama - ciones del pueblo.

B DIÁLOGO

Do La m Re m
C Am Dm
Diácono/Sacerdote Todos Diácono/Sacerdote/Cantor

El Señor esté con vosotros. Y con tu espíritu. Levantemos el corazón.

Fa Sol Do
F G C
Todos Diácono/Sacerdote/Cantor Todos

Lo tenemos levantado hacia el Señor. Demos gracias al Señor, nuestro Dios. Es justo y necesario.

País: ESTADOS UNIDOS (SUROESTE); English: EASTER PROCLAMATION

Letra: *Misal Romano* © 1975, Comisión Episcopal de Pastoral Litúrgica de la Conferencia del Episcopado Mexicano. Derechos reservados. Administradora exclusiva en EE. UU.:

US Conference of Catholic Bishops. Con las debidas licencias.

Música: Jaime Cortez, n. 1963, © 1997, Jaime Cortez. Obra publicada por OCP. Derechos reservados.

30108636

Edition #30108636

C ESTROFAS 4-7

Do
C
Diácono/Sacerdote/Cantor

4. En verdad es justo y necesario aclamar con nue - tras voces y con
 5. Porque él ha pagado por nosotros al eterno Padre la deu - da de A - dán, y ha bo -
 6. Porque éstas son las fie - tas de Pascua, en las que se in -
 7. Ésta es la noche en que sacas - te de E - gipto a los israe -

La m Sol/Si Do
Am G/B C

4. todo el afecto del cora - zón, a Dios invisible, el Padre todopode - roso, y a su único
 5. rrado con su sangre inmacu - lada la con -
 6. mola el verda - dero Cor - dero, cuya
 7. litas, nuestros padres, y los hi - ciste pasar a

Re m7 Sol7 Do
Dm7 G7 C

Estrofas 4, 5 Estrofas 6, 7 1ª vez: al 2ª vez: a la Estrofa 8

al Coro/Todos

4. Hijo, nuestro Se - ñor Jesu - cristo. És - ta es la no - che.
 5. dena del an - tigo pe - cado.
 6. sangre consagra las puertas de los 6. fieles.
 7. pie el mar 7. Rojo.

ESTROFA 8

Do Sol Do
C G C
Diácono/Sacerdote/Cantor

8. Ésta es la noche en que la columna de fuego esclareció las tinieblas del pe - cado.

ESTROFAS 9, 10

Re m7 Do Do
Dm7 C C
Coro/Todos Diácono/Sacerdote/Cantor

8. És - ta es la no - che. 9. Ésta es la noche que a todos los que creen en Cristo, por to -
 10. Ésta es la noche en que,

La m Sol/Si Do Re m7
Am G/B C Dm7

9. da la tierra, los a - rranca de los vicios del mundo y de la oscuridad del pe - cado,
 10. rotas las ca - denas de la muerte,

Sol7 G7

1 Do C

Coro/Todos

Re m7 Dm7

Do C

2 Do C

9. los restituye a la gracia y los agrega a los santos. És - ta es la no - che.

10. _____ Cristo asciende victorioso del a - bismo.

D ESTROFA 11

La m Sol La m

Am G Am

Diácono/Sacerdote/Cantor

11. ¡Qué asombroso beneficio de tu amor por no - sotros! ¡Qué incomparable ternura y

Sol La m

G Am

Sol Sol m

G Gm

11. ca - ri - dad! ¡Para rescatar al esclavo entregaste al Hijo! Necesario fue que ha sido borrado

Fa La m

F Am

Sol

G

11. el pecado de A - dán, ¡Feliz la culpa que mereció tal Reden - tor!
por la muerte de Cristo.

ESTROFA 12

Do La m Sol/Si

C Am G/B

Diácono/Sacerdote/Cantor

12. Y así, esta noche santa ahuyenta los pe - cados, lava las culpas, de -

Do Re m7 Sol7 Do

C Dm7 G7 C

12. vuelve la inocencia a los ca - ídos, la ale - gría a los tristes.

ESTROFA 13

La m
Am

Diácono/Sacerdote/Cantor



13. ¡Qué noche tan di - chosa,
en que se une el cielo con la tierra,
lo humano con lo di - vino!

ESTROFAS 14, 15

Sol Do
G C

(3 veces) Diácono/Sacerdote/Cantor



14. En esta no - che de gracia, a -
15. Te rogamos, Señor, que es - te cirio consa -

La m
Am

Sol/Si
G/B

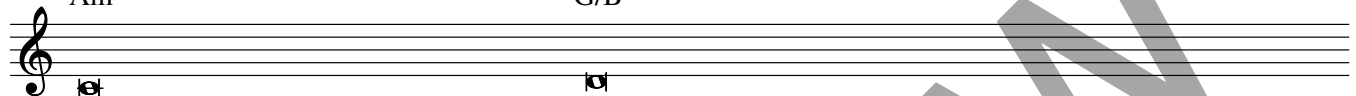

14. cepta, Padre santo, el sacri - ficio vespertino de alabanza que la santa I -
15. grado a tu nombre para des - truir la oscuridad de esta noche,

Do
C

Sol7
G7

Do
C



14. glesia te ofrece en la solemne ofrenda de este cirio, obra de las a - bejas.
15. arda sin apagarse y, aceptado como perfume, se a - socie a las lumbreras del cielo.

ESTROFA 16

Do
C

Diácono/Sacerdote/Cantor

La m
Am

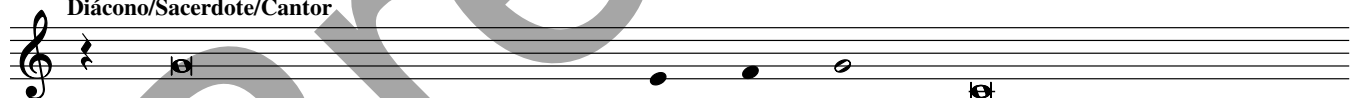

16. Que el lucero matinal lo encuen - tre ar - diendo, ese lucero que no conoce o -

Sol/Si
G/B

Do
C

Re m7
Dm7

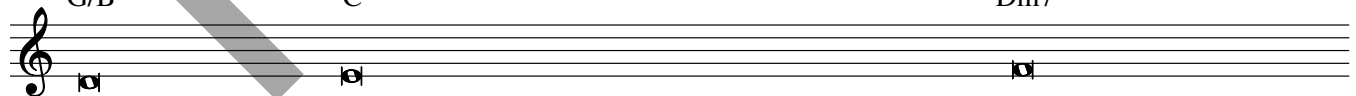

16. caso, Jesu - cristo, tu Hijo, que volviendo del a - bismo, brilla

Sol7
G7

Sol7
G7

Sol7
G7

Do
C

Todos

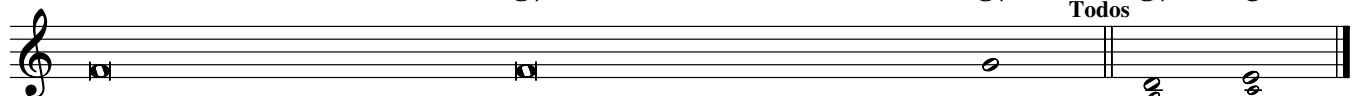

16. sereno para el linaje humano y vive y reina por los siglos de los siglos. A - mén.