

# ÉSTE SÍ ES EL PAN

§ *Aguinaldo popular* (♩ = ca. 92)

Do m  
Cm

Fam  
Fm

Do m  
Cm



**ESTRIBILLO** Es - te sí es el pan que ba - jó del cie - lo.

**ESTROFAS**

1. Yo soy Pan de vi - da y vi - da da - ré.
2. Quien co - me de mi car - ne y be - be de mi san - gre
3. Mi car - ne es co - mi - da, mi san - gre es be - bi - da;
4. Quien co - me mi car - ne re - su - ci - ta - rá,
5. En ver - dad os di - go si no me co - méis,
6. Tú e - res el Se - ñor que das a - gua vi - va,
7. E - res el ma - ná de los pe - re - gri - nos
8. E - res la si - mien - te de in - mor - ta - li - dad,
9. E - res for - ta - le - za pa - ra el co - ra - zón,
10. Vie - nes a no - so - tros por tu gran a - mor,

Teclado

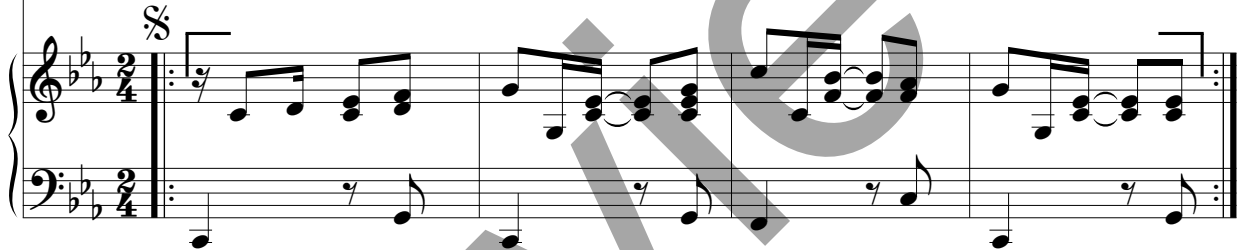

Fam  
Fm

Do m  
Cm

Sol7  
G7

1  
Do m  
Cm

2  
Do m  
Cm *al §  
(Fin)*



**Letra** To - do el que lo co - me no mue - re de an - he - lo. he - lo. \_\_\_\_

**opcional:** Pa - ra dar - nos vi - da, es - pe - ran - za y con - sue - lo. sue - lo. \_\_\_\_

1. al que me co - mie - re con a - mor y fe. \_\_\_\_ fe. \_\_\_\_
2. vi - vi - rá en el cie - lo en la glo - ria del Pa - dre. Pa - dre. \_\_\_\_
3. quien co - me es - te pan ten - drá e - ter - na vi - da. vi - da. \_\_\_\_
4. y al la - do del Pa - dre siem - pre vi - vi - rá. \_\_\_\_ rá. \_\_\_\_
5. la vi - da en vo - so - tros te - ner no po - dréis. \_\_\_\_ dréis. \_\_\_\_
6. que nos a - li - men - ta y nos pu - ri - fi - ca. fi - ca. \_\_\_\_
7. en es - te des - tie - rro en don - de vi - vi - mos. vi - mos. \_\_\_\_
8. ú - ni - ca es - pe - ran - za de la hu - ma - ni - dad. \_\_\_\_ dad. \_\_\_\_
9. fuen - te de a - le - grí - a y con - so - la - ción. \_\_\_\_ ción. \_\_\_\_
10. ha - cién - do - te her - ma - no de nues - tro do - lor. \_\_\_\_ lor. \_\_\_\_

1

2 *al §  
(Fin)*

