

# TÚ VAS CONMIGO/ THE LORD IS MY SHEPHERD

♩ RESPUESTA: (♩ = ca. 78) 1ª vez: Cantor, Todos repiten; después: Todos

(Capo 3)

Do m7 (La m7)

Fa (Re)

Do m/Sib (La m/Sol) Sib (Sol)

Cm7 (Am7)

F (D)

Cm/Bb (Am/G) Bb (G)

(a tempo)



Español 7 Tú \_\_\_\_\_ vas con - mi - go. 7  
 Biling. 7 Tú \_\_\_\_\_ vas con - mi - go. 7  
 English The Lord \_\_\_\_\_ is my shep - herd. The

Do m7 (La m7)  
Cm7 (Am7)

Fa (Re)  
F (D)

Do m/Sib (La m/Sol) Sib (Sol)  
Cm/Bb (Am/G) Bb (G)

Sol m (Mi m) Re m7/Fa (Si m7/Re)  
Gm (Em) Dm7/F (Bm7/D)



Tú vas con - mi - go. Mi pas - tor, mi guí - a,  
 Tú vas con - mi - go. No harm or e - vil  
 Lord is my shep - herd. No harm or e - vil

Fa/Mib (Re/Do) Mib (Do)  
F/Eb (D/C) Eb (C)

Mib (Do)  
Eb (C)

Re m7 (Si m7)  
Dm7 (Bm7)

Do m7 (La m7)  
Cm7 (Am7)



mi Se - ñor. 7 Tú \_\_\_\_\_  
 shall I fear. 7 Tú \_\_\_\_\_  
 shall I fear. The Lord \_\_\_\_\_

Fa (Re)  
F (D)

1-5  
Do m/Sib (La m/Sol) Sib (Sol)  
Cm/Bb (Am/G) Bb (G) (1ª vez: al ♩)  
a las Estrofas (7)

Final  
Do m/Sib (La m/Sol) Sib (Sol)  
Cm/Bb (Am/G) Bb (G) rit. Fin

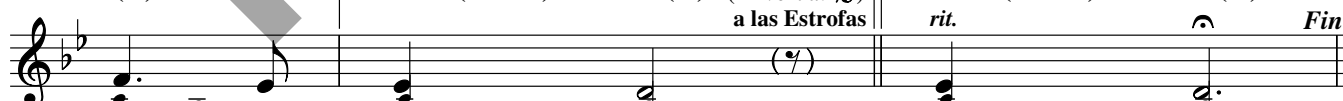

vas con - mi - go. mi - go.  
 vas con - mi - go. mi - go.  
 is my shep - herd. shep - herd.

PAÍS: ESTADOS UNIDOS (OESTE)

Letra: Salmo 22 (23), 1-3a. 3b-4. 5. 6. Estrofas en español © 1970, Comisión Episcopal Española de Liturgia Derechos reservados. Con las debidas licencias.

Respuesta en español y letra en inglés, Bob Hurd, n. 1950, © 1998, Bob Hurd. Obra publicada por OCP. Derechos reservados.

Música: Bob Hurd, © 1998, Bob Hurd. Obra publicada por OCP. Derechos reservados.

30105465

Edition #30105465

ESTROFAS 1, 2: Cantor

Do m (La m)      Do m/Sib (La m/Sol)      Fa sus4 (Re sus4)      Fa (Re)  
 Cm (Am)      Cm/Bb (Am/G)      Fsus4 (Dsus4)      F (D)

1. 7      El Se - ñor es mi pas - tor, \_\_\_\_\_ na - da me  
 7      7      My shep - herd is the Lord, \_\_\_\_\_ I shall want  
 2. Me      guí - a \_\_\_\_\_ por el sen - de - ro jus - to, \_\_\_\_\_ por el ho - nor de su  
 7      7      For the sake \_\_\_\_\_ of your name \_\_\_\_\_ you \_\_\_\_\_ guide me in

Sol m (Mi m)      Fa/Sol (Re/Mi)      Sol m (Mi m)      Fa/Sol (Re/Mi)      Mib (Do)  
 Gm (Em)      F/G (D/E)      Gm (Em)      F/G (D/E)      Eb (C)

1. fal - ta: \_\_\_\_\_ en ver - des \_\_\_\_\_ pra - de - ras \_\_\_\_\_ me  
 noth - ing. \_\_\_\_\_ 7      In green pas - tures you  
 2. nom - bre. \_\_\_\_\_ 7      Aun - que \_\_\_\_\_ ca - mi - ne por ca -  
 right paths. \_\_\_\_\_ 7      Though I walk \_\_\_\_\_ in the

Fa sus4 (Re sus4)      Fa (Re)      Mib (Do)  
 Fsus4 (Dsus4)      F (D)      Eb (C)

1. ha - ce re - cos - tar; \_\_\_\_\_ me con - du - ce ha - cia fuen - tes tran -  
 give me re - pose; \_\_\_\_\_ 7      and lead me be - side rest - ful  
 2. ña - das os - cu - ras, \_\_\_\_\_ na - da te - mo, por - que tú vas con -  
 val - ley of dark - ness, \_\_\_\_\_ 7      I shall fear \_\_\_\_\_ no

Fa (Re)      Sol m (Mi m)      Sol m/Fa (Mi m/Re)      Fa/Mib (Re/Do)      Mib (Do)      Sol m/Re (Mi m/Si)  
 F (D)      Gm (Em)      Gm/F (Em/D)      F/Eb (D/C)      Eb (C)      Gm/D (Em/B)

1. qui - las      y re - pa - ra mis fuer - zas, \_\_\_\_\_  
 wa - ters;      you re - vive \_\_\_\_\_ my spir - it, \_\_\_\_\_  
 2. mi - go:      7      tu va - ra y tu ca - ya - do \_\_\_\_\_ 7  
 e - vil:      7      for you \_\_\_\_\_ walk be - side me; \_\_\_\_\_ your

Lab (Fa)      Lab/Sol (Fa/Mi)      Mib/Fa (Do/Re)      Fa (Re)      Mib/Fa (Do/Re)      Fa (Re)  
 Ab (F)      Ab/G (F/E)      Eb/F (C/D)      F (D)      Eb/F (C/D)      F (D)

*poco rit.*      *al*       $\$$

1. 7      y re - pa - ra mis fuer - zas.  
 7      you re - vive \_\_\_\_\_ my spir - it.  
 2. 7      me con - sue - lan, me so - sie - gan.  
 rod and your staff \_\_\_\_\_ give me cour - age.

**ESTROFA 3: Cantor**

Do m (La m)                      Do m/Sib (La m/Sol)                      Fa sus4 (Re sus4)      Fa (Re)  
 Cm (Am)                      Cm/Bb (Am/G)                      Fsus4 (Dsus4)      F (D)

3. Pre - pa - ras u - na me - sa an - te mí, en -  
 You spread a ta - ble be - fore me

Sol m (Mi m)                      Fa/Sol (Re/Mi)                      Sol m (Mi m)  
 Gm (Em)                      F/G (D/E)                      Gm (Em)

3. fren - te de mis e - ne - mi - gos;  
 in the sight of my foes.

Fa/Sol (Re/Mi)                      Mib (Do)                      Fa (Re)  
 F/G (D/E)                      Eb (C)                      F (D)

3. me un - ges la ca - be - za con per - fu - me,  
 With sooth - ing oil you a - noint me;

Sol m (Mi m)                      Sol m/Fa (Mi m/Re)                      Fa/Mib (Re/Do)      Mib (Do)      Sol m/Re (Mi m/Si)  
 Gm (Em)                      Gm/F (Em/D)                      F/Eb (D/C)      Eb (C)      Gm/D (Em/B)

3. mi co - pa re - bo - sa,  
 my cup runs o - ver,

Lab (Fa)                      Lab/Sol (Fa/Mi)                      Mib/Fa (Do/Re)      Fa (Re)      Mib/Fa (Do/Re)      Fa (Re)  
 Ab (F)                      Ab/G (F/E)                      Eb/F (C/D)      F (D)      Eb/F (C/D)      F (D)

3. mi co - pa re - bo - sa. *poco rit.* *al*

ESTROFA 4: Cantor

Do m (La m)      Do m/Sib (La m/Sol)      Fa sus4 (Re sus4) Fa (Re)  
 Cm (Am)      Cm/Bb (Am/G)      Fsus4 (Dsus4) F (D)

4. Tu bon - dad \_\_\_\_\_ y tu mi - se - ri - cor - dia \_\_\_\_\_ me a - com -  
 Sure - ly your good - ness and mer - cy \_\_\_\_\_ shall pur -

Sol m (Mi m) Fa/Sol (Re/Mi) Sol m (Mi m) Fa/Sol (Re/Mi) Mib (Do)  
 Gm (Em) F/G (D/E) Gm (Em) F/G (D/E) Eb (C)

4. pa - ñan \_\_\_\_\_ to - dos \_\_\_\_\_ los dí - as de mi  
 sue me \_\_\_\_\_ all the days \_\_\_\_\_ of my

Fa sus4 (Re sus4) Fa (Re)      Mib (Do)  
 Fsus4 (Dsus4) F (D)      Eb (C)

4. vi - da, \_\_\_\_\_ y ha - bi - ta - ré en la ca - sa del Se -  
 life \_\_\_\_\_ and I shall dwell in the house \_\_\_\_\_ of the

Fa (Re)      Sol m (Mi m)      Sol m/Fa (Mi m/Re)      Fa/Mib (Re/Do)      Mib (Do)      Sol m/Re (Mi m/Si)  
 F (D)      Gm (Em)      Gm/F (Em/D)      F/Eb (D/C)      Eb (C)      Gm/D (Em/B)

4. ñor \_\_\_\_\_ por a - ños sin tér - mi - no, \_\_\_\_\_  
 Lord \_\_\_\_\_ for ev - er and ev - er, \_\_\_\_\_

Lab (Fa)      Lab/Sol (Fa/Mi)      Mib/Fa (Do/Re)      Fa (Re)      Mib/Fa (Do/Re)      Fa (Re)  
 Ab (F)      Ab/G (F/E)      Eb/F (C/D)      F (D)      Eb/F (C/D)      F (D)

4. por a - ños sin tér - mi - no.  
 for ev - er and ev - er.

*poco rit.*      *al ♪ y fin*