

Una Fiesta de Amor

Eleazar Cortés
Teclado de Steve Grundy

INTRO/INTERLUDIO *Son* (♩ = ca. 156)

Teclado

Fa
F

Re7
D7

Sol m
Gm

Do7
C7

Fa
F

Do7
C7

Fa
F

© 2001, 2004, Eleazar Cortés. Obra publicada por OCP Publications, 5536 NE Hassalo, Portland, OR 97213. Derechos reservados.

Para obtener partituras de la instrumentación (edición 70379), por favor visite www.ocp.org
o llame al 1-800-LITURGY para más información.

ESTROFAS



1. Ce - le - bre - mos el a - mor _____ en el que fui - mos
 2. Ce - le - bre - mos es - te don _____ que hoy Dios nos re -
 3. Ce - le - bre - mos la u - ni - dad _____ de Cris - to con su J -

Rem
Dm

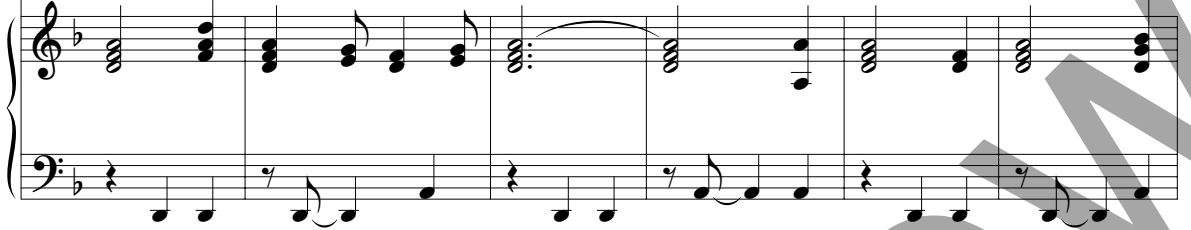

1. crea - dos _____ a i - ma - gen y se - me -
 2. ga - la; _____ ob - se - quio y me - mo -
 3. gle - sia _____ que for - man el com - ple -

La7
A7



1. jan - za de Dios, el re - ga - lo de sí mis - mo,
 2. rial de su a - mor, sig - no de la nue - va a - lian - za
 3. men - to i - de - al; fuen - te de u - na nue - va vi - da

Rem
Dm

Sol m
Gm

Do
C



1. la en - tre - ga sin con - di - ción. _____
 2. que nos a - se - me - ja a Él. _____
 3. re - ves - ti - da de ca - ri - dad. _____

Solm Do7
 Gm C7

ESTRIBILLO

U - na fies - ta de a - mor _____ a la que to - dos

Fa Re7
 F D7

so - mos in - vi - ta - dos. _____ El ban - que - te de

Solm Do7
 Gm C7

1, 3, 5

Dios don - de nos u - ne su mis - mo es - pí - ri - tu.

Sib
Bb

Do7
C7

1, 3, 5
Fa
F

2, 4

U - na fies - ta de a - pí - ri - tu.

2, 4
Fa
F

al Interludio

al Interludio

Final

pí - ri - tu.

Final
Fa
F

Do7
C7

Fa
F

Una Fiesta de Amor

(Guitarra/Voces)

Eleazar Cortés
Arreglo coral de Gregorio Reyes

INTRO/INTERLUDIO *Son* (♩ = ca. 156)

Fa
F
 (Trompetas)

Re7
D7

Solm
Gm

Do7
C7

Fa
F

(Violines)

Do7
C7

Fa
F

(Trompetas)

ESTROFAS

Re m
Dm

La7
A7

1. Ce - le - bre - mos el a - mor _____ en el que fui - mos crea - dos _____
2. Ce - le - bre - mos es - te don _____ que hoy Dios nos re - ga - la; _____
3. Ce - le - bre - mos la u - ni - dad _____ de Cris - to con su I - gle - sia _____

Re m
Dm

1. _____ a i - ma - gen y se - me - jan - za de Dios, el re -
2. _____ ob - se - quio y me - mo - rial de su a - mor, sig - no
3. _____ que for - man el com - ple - men - to j - de - al; fuen - te

Sol m
Gm

Do
C

Sol m
Gm

Do7
C7

*(d.v.)

1. ga - lo de sí mis - mo, la en - tre - ga sin con - di - ción. _____
2. de la nue - va a - lian - za que nos a - se - me - ja a Él. _____
3. de u - na nue - va vi - da re - ves - ti - da de ca - ri - dad. _____

© 2001, 2003, Eleazar Cortés. Obra publicada por OCP Publications, 5536 NE Hassalo, Portland, OR 97213. Derechos reservados.

*deje vibrar.

ESTRIBILLO

Soprano/Melodía

Contralto

Tenor

Bajo

Fa
F

Re7
D7

U - na fies - ta de a - mor a la que to - dos so - mos in - vi -

Sol m
Gm

Do7
C7

Sib
Bb

ta - dos. El ban - que - te de Dios don - de nos u - ne

Do7
C7

1, 3, 5
Fa
F

2, 4
Fa
F

al Interludio

su mis - mo es - pí - ri - tu. U - na fies - ta de a - pí - ri - tu.

Final

Fa
F

Do7
C7

Fa
F

2

2

pí - ri - tu.

Edición de la Asamblea

UNA FIESTA DE AMOR

Eleazar Cortés

Estrofas



1. Ce - le - bre - mos el a - mor en el que
 2. Ce - le - bre - mos es - te don que hoy Dios
 3. Ce - le - bre - mos la u - ni - dad de Cris - to



1. fui - mos crea - dos aj - ma - gen y se - me -
 2. nos re - ga - la; ob - se - quio y me - mo -
 3. con su j - gle - sia que for - man el com - ple -



1. jan - za de Dios, el re - ga - lo de sí mis - mo,
 2. rial de su a - mor, sig - no de la nue - va a - lian - za
 3. men - to j - de - al; fuen - te de u - na nue - va vi - da



1. la en tre - ga sin con - di - ción.
 2. que nos a - se - me - ja a Él.
 3. re - ves - ti - da de ca - ri - dad.

Estribillo



U - na fies - ta de a - mor a la que to - dos



so - mos in - vi - ta - dos. El ban - que - te de



Dios don - de nos u - ne su mis - mo es - pí - ri - tu.

© 2001, Eleazar Cortés. Obra publicada por OCP Publications, 5536 NE Hassalo, Portland, OR 97213.
 Derechos reservados.

Para obtener permisos de derechos de autor visite: OneLicense.net o llame al 1-800-663-1501.